

貸マンション

賃料

64,000円

J R 横浜線ターミナル口

礼1ヵ月・敷1ヵ月

共益費
5,000円

町田駅

ワンルーム

22.58㎡

ワンルーム

徒歩3分

駐車場

なし

《太陽ビル第18》

302号室

駅近解放感のある角地マンション

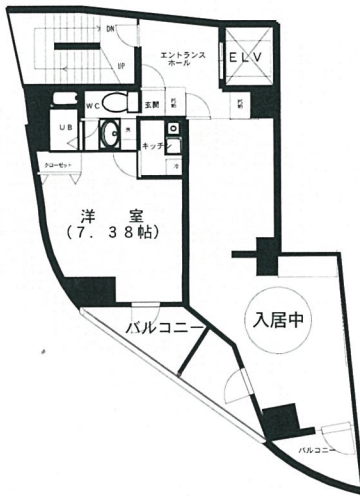

※図面と現況が異なる場合は現況優先とします。内見の際は、ご連絡下さい。

所在地 町田市原町田2丁目1番1号	<input checked="" type="checkbox"/> バス・トイレ別室	<input type="checkbox"/> ガスコンロ	<input type="checkbox"/> 照明器具付	<input type="checkbox"/> ベット可
構造・規模 RC造 陸屋根10階建	<input type="checkbox"/> バス・トイレ同室	<input checked="" type="checkbox"/> フローリング	<input type="checkbox"/> システムキッチン	<input type="checkbox"/> ピアノ可
築年月 2007年1月	<input type="checkbox"/> トイレのみ	<input type="checkbox"/> 追焚機能付	<input type="checkbox"/> カウンターキッチン	<input type="checkbox"/> 女性限定
契約期間 2年 入居日: 即	<input checked="" type="checkbox"/> 給湯	<input checked="" type="checkbox"/> オートロック	<input checked="" type="checkbox"/> エレベーター	<input type="checkbox"/> 法人契約限定
保険加入 火災保険15,000円~/2年間	<input checked="" type="checkbox"/> シャワー	<input checked="" type="checkbox"/> シャンプードレッサー	<input type="checkbox"/> 駐輪場	<input type="checkbox"/> 二人入居可
備考 告知事項あり	<input checked="" type="checkbox"/> 収納スペース(押入舎)	<input type="checkbox"/> ウォッシュレット	<input type="checkbox"/> BS端子	<input checked="" type="checkbox"/> 角部屋
	<input checked="" type="checkbox"/> 洗濯機置場(室内)	<input type="checkbox"/> 出窓	<input type="checkbox"/> CATV	<input checked="" type="checkbox"/> 日当たり良好
	<input checked="" type="checkbox"/> エアコン	<input type="checkbox"/> ロフト	<input checked="" type="checkbox"/> 都市ガス	<input type="checkbox"/> 閑静な住宅街
	<input checked="" type="checkbox"/> ベランダ	<input type="checkbox"/> 冷蔵庫	<input type="checkbox"/> プロパンガス	<input type="checkbox"/> バリアフリー
	<input checked="" type="checkbox"/> バルコニー			

東京都知事免許(8)第56638号

不動産の総合コンサルタント



株式会社

さくら建物

取引態様 専任

物件NO.

公開日

TEL:042-722-0003 FAX042-729-8822

定休日 日祝祭日

手数料	負担の割合	貸主	借主 100%	配分の割合	元付	客付 100%
-----	-------	----	---------	-------	----	---------